COMUNA OCNIȚA
JUDEȚUL DÂMBOVIȚA

PUG - PLAN URBANISTIC GENERAL 2020

PLANSA 4 - ECHIPAREA TEHNICO-EDILITARA
SCARA 1 : 5000

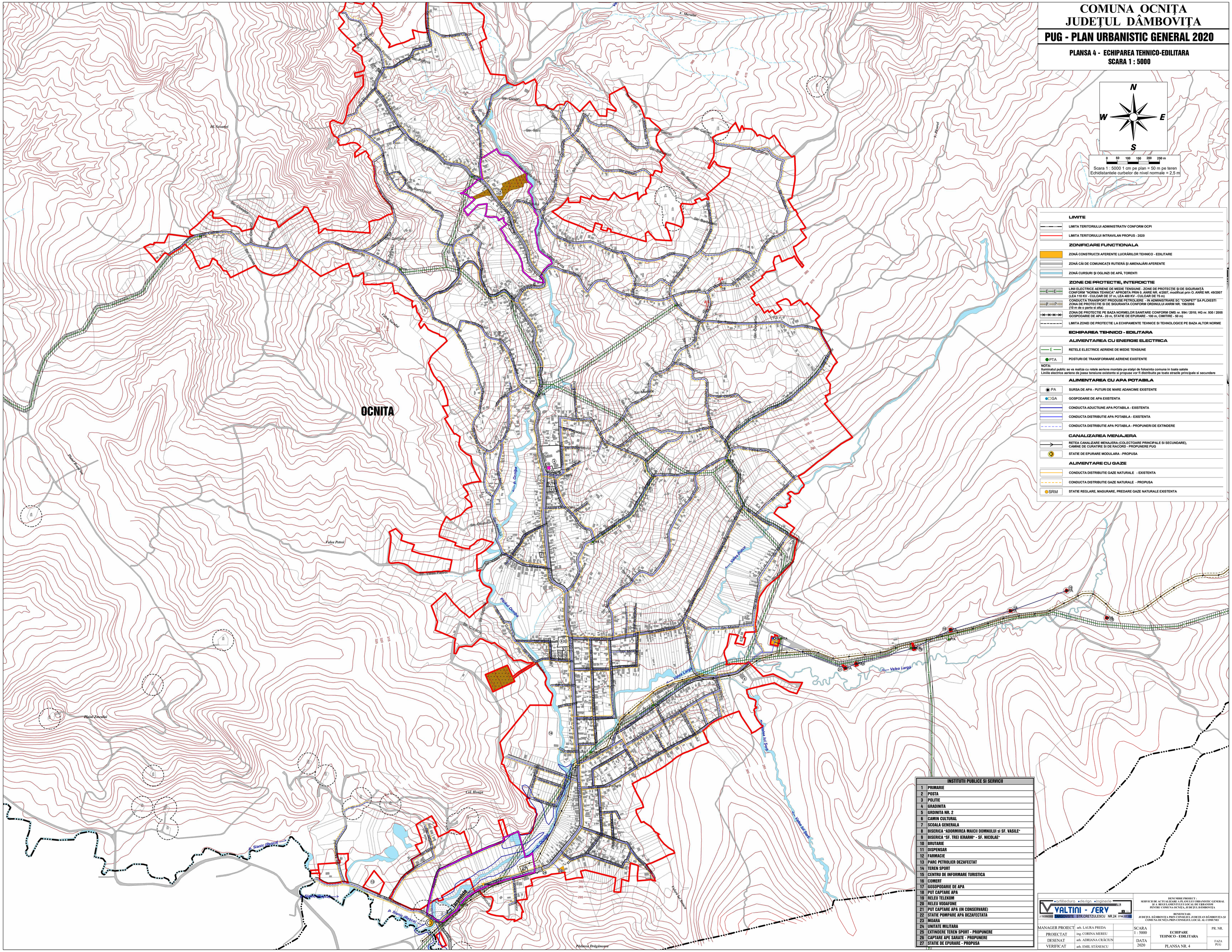

LIMITE

- LIMITA TERITORIULUI ADMINISTRATIV CONFORM OCPI
- LIMITA TERITORIULUI INTRAVILAN PROPUS - 2020

ZONIFICARE FUNCTIONALA

- ZONĂ CONSTRUCȚII AFERENTE LUCRĂRILOR TEHNICO - EDILITARE
- ZONĂ CĂI DE COMUNICAȚII RUTIERĂ ȘI MENAJĂRI AFERENTE
- ZONĂ CURSURI ȘI OGLINZI DE APĂ, TORENTI

ZONE DE PROTECTIE, INTERDICTIE

- LINII ELECTRICE AERIENE DE MEDIE TENSIUNE - ZONE DE PROTECTIE SI DE SIGURANTA CONFORM "NORMA TEHNICA" APROBATA PRIN O. ANRE NR. 4/2007, modificat prin O. ANRE NR. 49/2007 (LEA 110 KV - CULOAR DE 37 m, LEA 400 KV - CULOAR DE 75 m)
- CONDUCTA TRANSPORT PRODUSE PETROLIERE - IN ADMINISTRARE SC "CONPET" SA PLOIESTI ZONA DE PROTECTIE SI DE SIGURANTA CONFORM ORDINULUI ANRM NR. 196/2006 (10 m de o parte si alta)
- ZONA DE PROTECTIE PE BAZA NORMELOR SANITARE CONFORM OMS nr. 994 / 2018; HG nr. 930 / 2005 GOSPODARIE DE APA - 20 m, STATIE DE EPURARE - 100 m, CIMITIRE - 50 m)
- LIMITA ZONEI DE PROTECTIE LA ECHIPAMENTE TEHNICE SI TEHNOLOGICE PE BAZA ALTOR NORME

ECHIPAREA TEHNICO - EDILITARA

ALIMENTAREA CU ENERGIE ELECTRICA

- E — RETELE ELECTRICE AERIENE DE MEDIE TENSIUNE
- PTA — POSTURI DE TRANSFORMARE AERIENE EXISTENTE

NOTA:
Iluminatul public se va realiza cu retele aeriene montate pe stalpi de folosinta comuna in toate satele
Liniile electrice aeriene de joasa tensiune existente si propuse vor fi distribuite pe toate strazile principale si secundare

ALIMENTAREA CU APA POTABILA

- PA — SURSA DE APA - PUTURI DE MARE ADANCIME EXISTENTE
- GA — GOSPODARIE DE APA EXISTENTA
- CONDUCTA ADUCTIUNE APA POTABILA - EXISTENTA
- CONDUCTA DISTRIBUTIE APA POTABILA - EXISTENTA
- CONDUCTA DISTRIBUTIE APA POTABILA - PROPUNERI DE EXTINDERE

CANALIZAREA MENAJERA

- RETEA CANALIZARE MENAJERA (COLECTOARE PRINCIPALE SI SECUNDARE), CAMINE DE CURATIRE SI DE RACORD - PROPUNERE PUG
- STATIE DE EPURARE MODULARA - PROPUSA

ALIMENTARE CU GAZE

- CONDUCTA DISTRIBUTIE GAZE NATURALE - EXISTENTA
- CONDUCTA DISTRIBUTIE GAZE NATURALE - PROPUSA
- SRM — STATIE REGLARE, MASURARE, PREDARE GAZE NATURALE EXISTENTA

INSTITUTII PUBLICE SI SERVICII	
1	PRIMARIE
2	POSTA
3	POLITIE
4	GRADINITA
5	GRODINITA NR. 2
6	CAMIN CULTURAL
7	SCOALA GENERALA
8	BISERICA "ADORMIREA MAICII DOMNULUI si SF. VASILE"
9	BISERICA "SF. TREI IERARHI" - SF. NICOLAE"
10	BRUTARIE
11	DISPENSAR
12	FARMACIE
13	PARC PETROLIER DEZAFECTAT
14	TEREN SPORT
15	CENTRU DE INFORMARE TURISTICA
16	COMERT
17	GOSOPODARIE DE APA
18	PUT CAPTARE APA
19	RELEU TELEKOM
20	RELEU VODAFONE
21	PUT CAPTARE APA (IM CONSERVARE)
22	STATIE POMPARE APA DEZAFECTATA
23	MORA
24	UNITATE MILITARA
25	EXTINDERE TEREN SPORT - PROPUNERE
26	CAPTARE APE SARATE - PROPUNERE
27	STATIE DE EPURARE - PROPUSA

arhitectura • design • inginerie
VALTINI - SERV
J 15/299/2001 TARGOVISTE STR.CRETZULESCU NR.24 0744.337.788

DENUMIRE PROIECT :
SERVICII DE ACTUALIZARE A PLANULUI URBANISTIC GENERAL SI A REGULAMENTULUI LOCAL DE URBANISM PENTRU COMUNA OCNITA, JUDEȚUL DÂMBOVIȚA

BENEFICIAR:
JUDEȚUL DÂMBOVIȚA PRIN CONSILIUL JUDEȚEAN DÂMBOVIȚA SI COMUNA OCNITA PRIN CONSILIUL LOCAL AL COMUNEI

MANAGER PROIECT	arh. LAURA PREDA	SCARA 1 : 5000	PR. NR.
PROIECTAT	ing. CORINA MEREIU	ECHIPARE TEHNICO - EDILITARA	
DESENAT	arh. ADRIANA CRĂCIUN	DATA 2020	FAZA PUG
VERIFICAT	arh. EMIL STĂNESCU	PLANSA NR. 4	